

ŁAZIENKI - RZUT PIWNICY

LEGENDA	
	Zakres opracowania
	Istniejące elementy do remontu/wymiany
	Demontowane elementy
	Nowe elementy

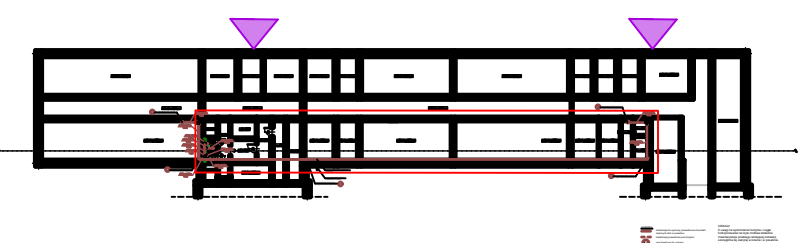

SZKIC ORIENTACYJNY

LCTPROJEKT PRZEMYSŁAW BŁOCH
ul. Nafłowa 4/4, 65-905 Zielona Góra
NIP: 973 05 43 143, Tel: 698 111 531

Adres: 65-950 Zielona Góra, ul. Partyzantów 42
Opis: Budynek Prokuratury Okręgowej i Prokuratury Rejonowej
Projektant: Instalacje sanitarne
mgr inż. arch. Ewelina Owoc-Nowaczyńska
uprawnienia budowlane do projektowania bez ograniczeń w specjalności instalacyjnej w zakresie sieci, instalacji i urządzeń sanitarnych nr LBS/0019/PBS/21

Tytuł rysunku: Rzut piwnicy - kanalizacja
Skala: 1:50
Data: 09.09.2024
Nr rys.: S - 1

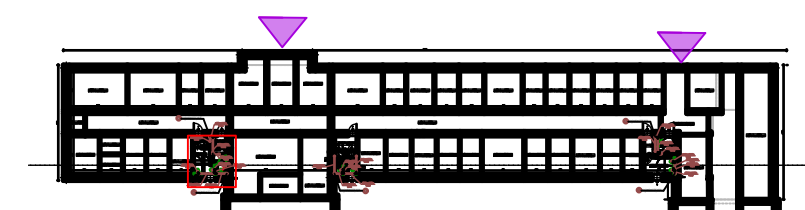
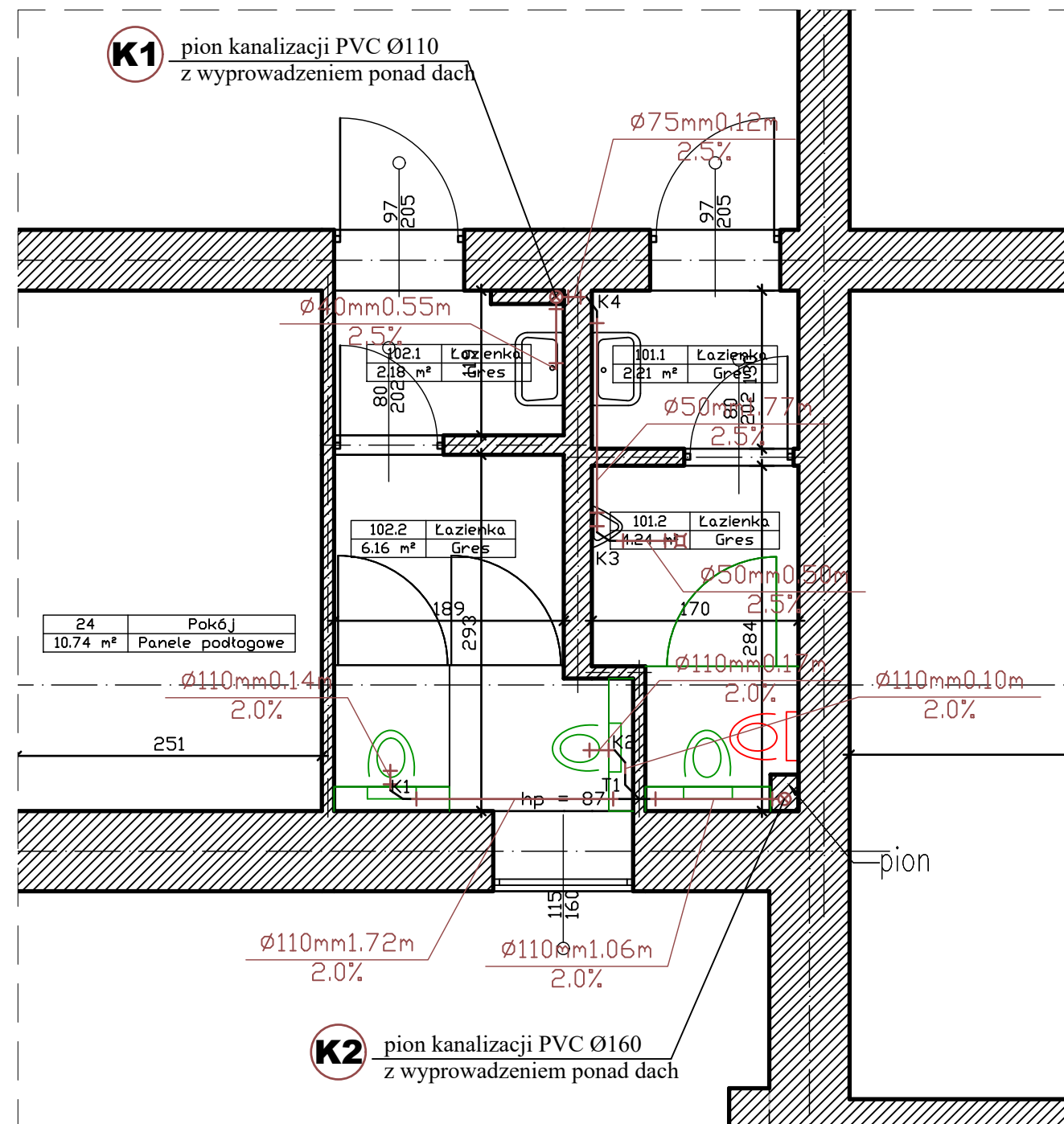

SZKIC ORIENTACYJNY

LEGENDA	
[---]	Zakres opracowania
—	Istniejące elementy do remontu/wymiany
—	Demontowane elementy
—	Nowe elementy

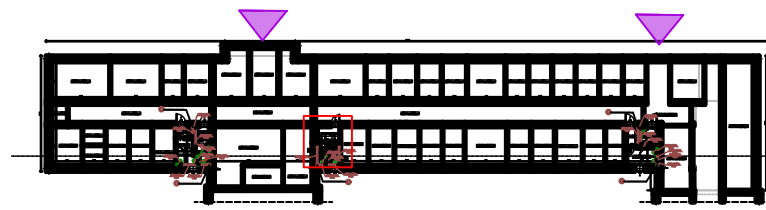
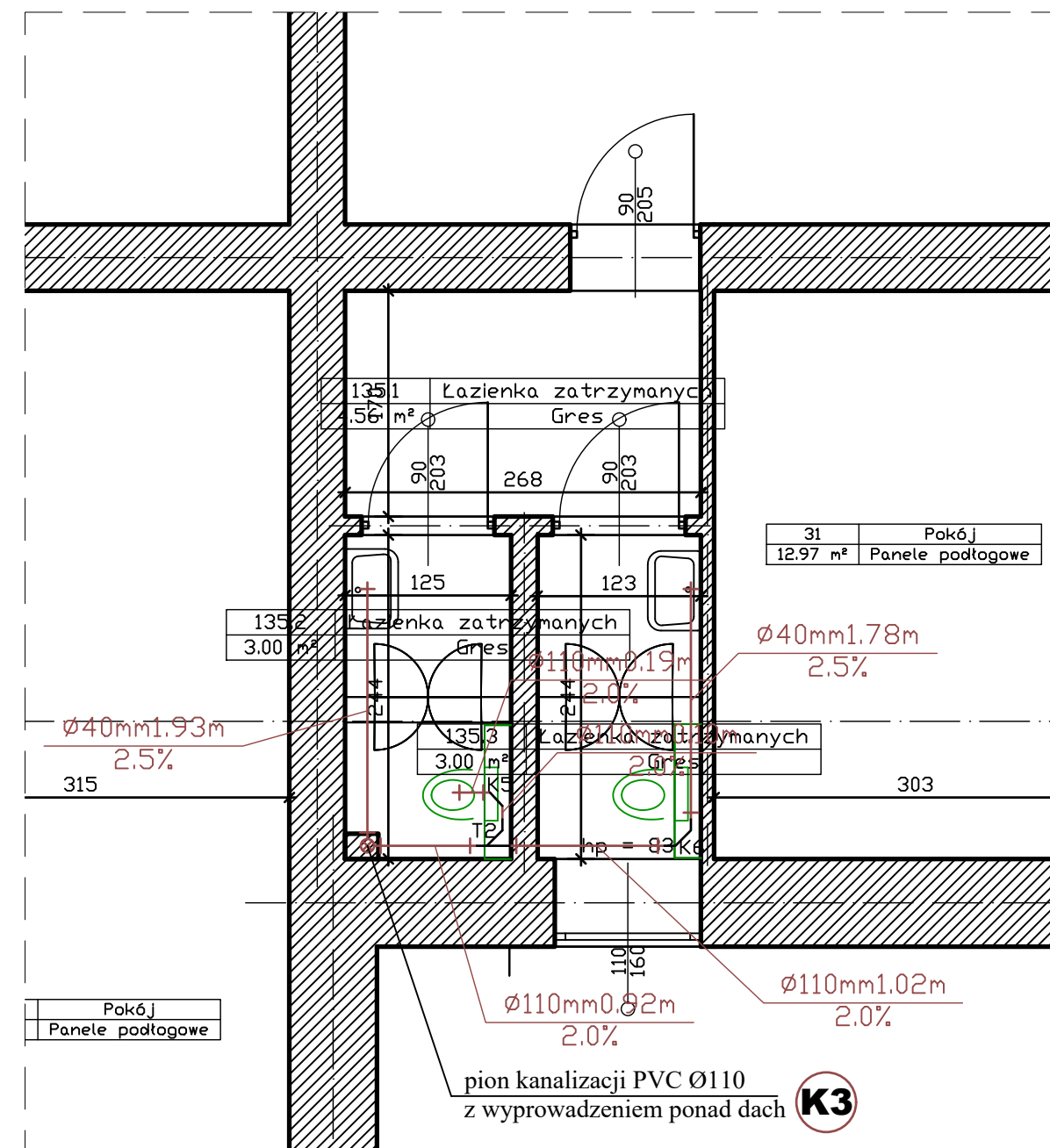

SZKIC ORIENTACYJNY

LCTPROJEKT PRZEMYSŁAW BŁOCH
ul. Naftowa 4/4, 65-705 Zielona Góra
NIP: 973 05 43 143, tel. 698 111 531

obiekt: Budynek Prokuratury Okręgowej i Prokuratury Rejonowej
adres: 65-950 Zielona Góra, ul. Partyzantów 42
projektant instalacje sanitarne: mgr inż. arch. Ewelina Owoc-Nowaczyńska
uprawnienia budowlane do projektowania bez ograniczeń w specjalności instalacyjnej nr LBS/0019/PBS/21

tytuł rysunku: Rzut parteru - kanalizacja
skala: 1:50 data: 09.09.2024 nr rys.: S - 2

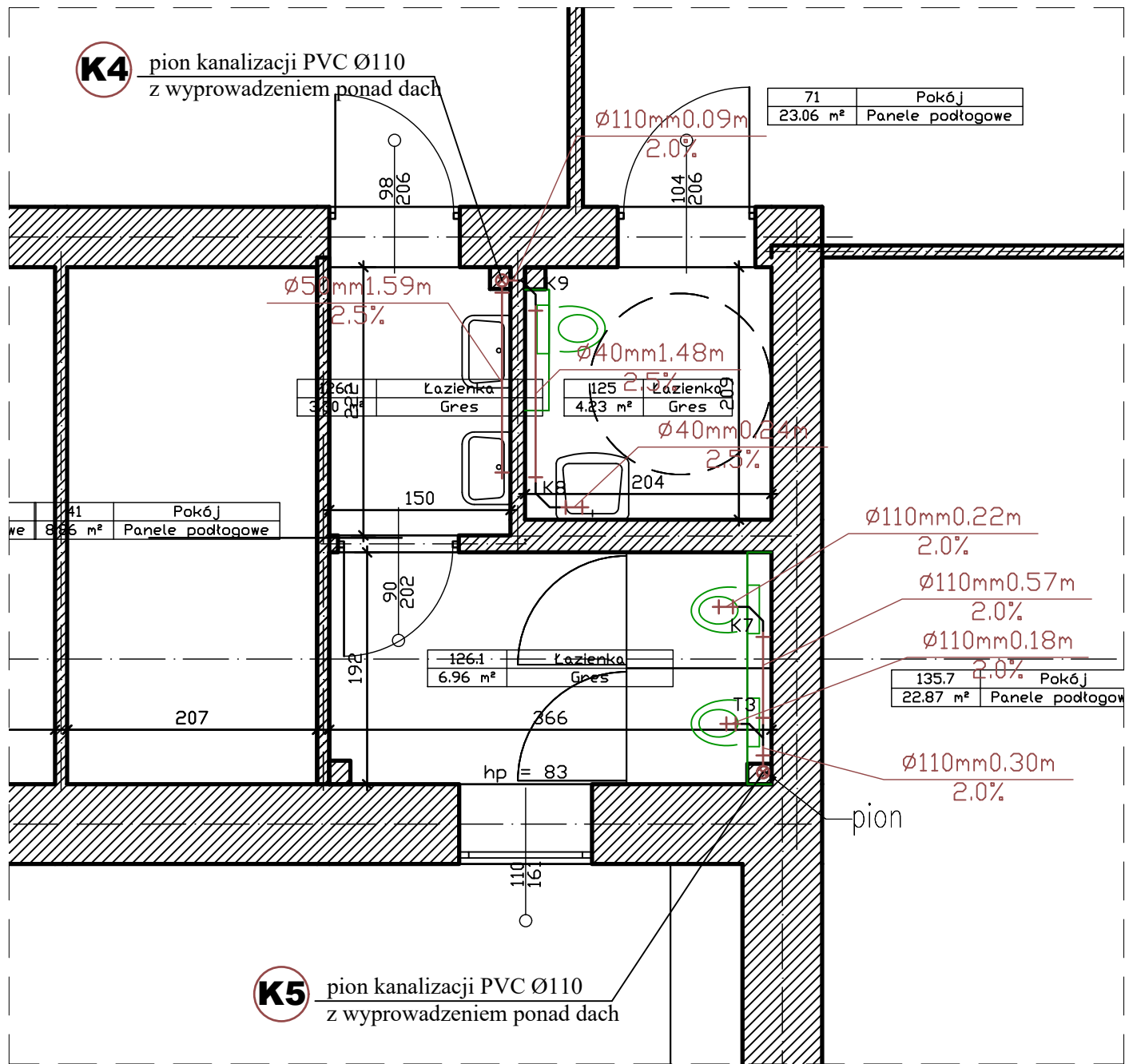

ŁAZIENKI - RZUT PARTERU

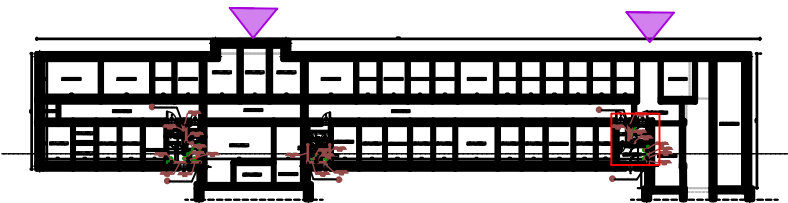

SZKIC ORIENTACYJNY

LEGENDA	
[---]	Zakres opracowania
—	Istniejące elementy do remontu/wymiany
—	Demontowane elementy
—	Nowe elementy



LCTPROJEKT PRZEMYSŁAW BŁOCH

ul. Naftowa 4/4, 65-705 Zielona Góra
NIP: 973 05 43 143, tel. 698 111 531

obiekt: Budynek Prokuratury Okręgowej i
Prokuratury Rejonowej

adres:
65-950 Zielona Góra, ul. Partyzantów 42

projektant instalacje sanitarne:

podpis:

mgr inż. arch. Ewelina Owoc-Nowaczyńska
uprawnienia budowlane do projektowania bez
ograniczeń w specjalności instalacyjnej
nr LBS/0019/PBS/21

podpis:

tytuł rysunku:

Rzut parteru - kanalizacja

skala:

1:50

data:

09.09.2024

nr rys.:

S - 3

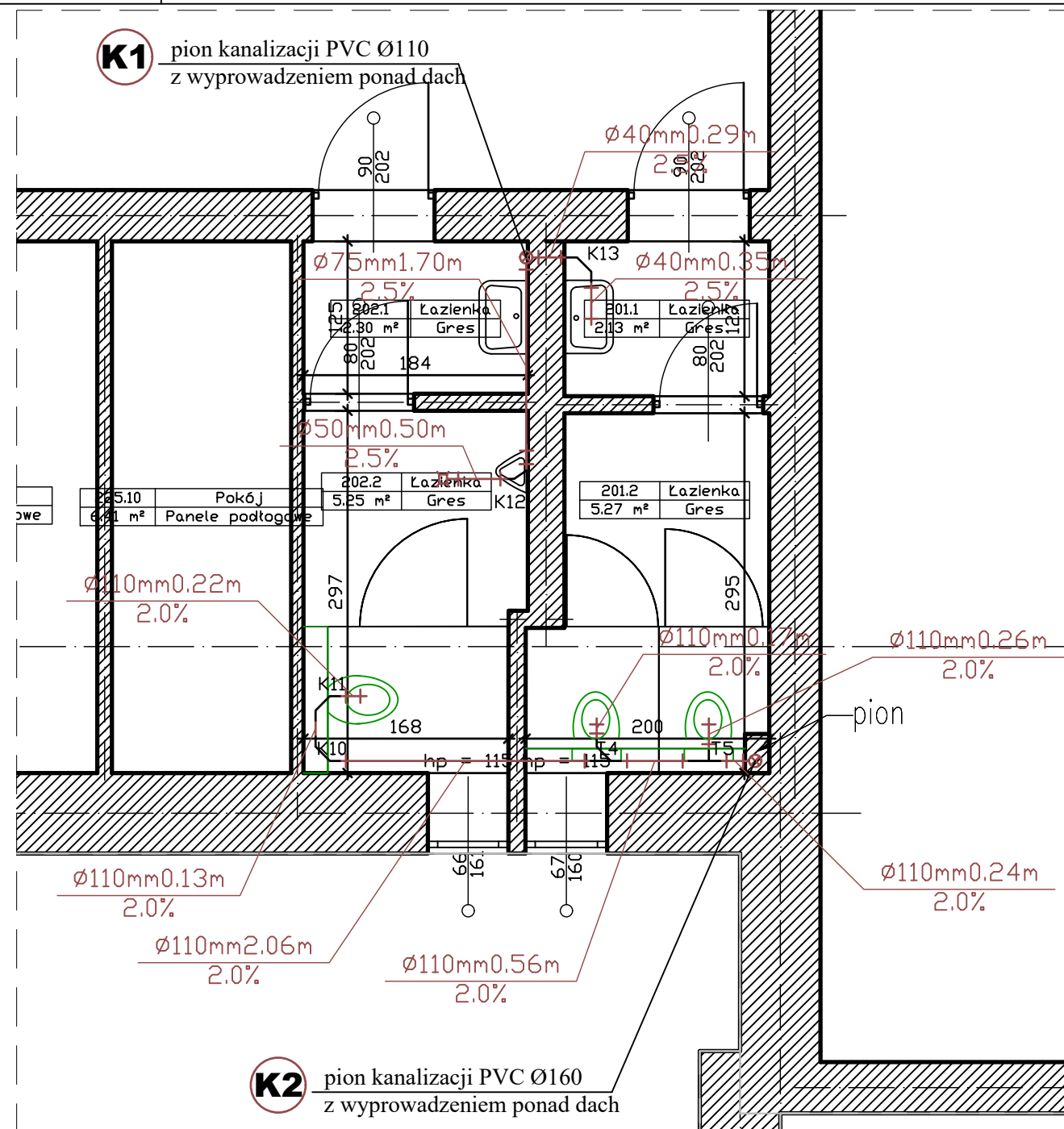

ŁAZIENKI - RZUT I PIĘTRA

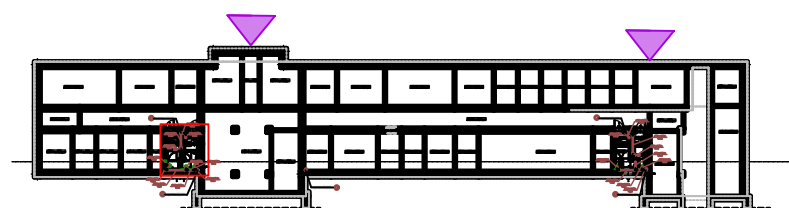

SZKIC ORIENTACYJNY

LEGENDA	
[---]	Zakres opracowania
—	Istniejące elementy do remontu/wymiany
—	Demontowane elementy
—	Nowe elementy

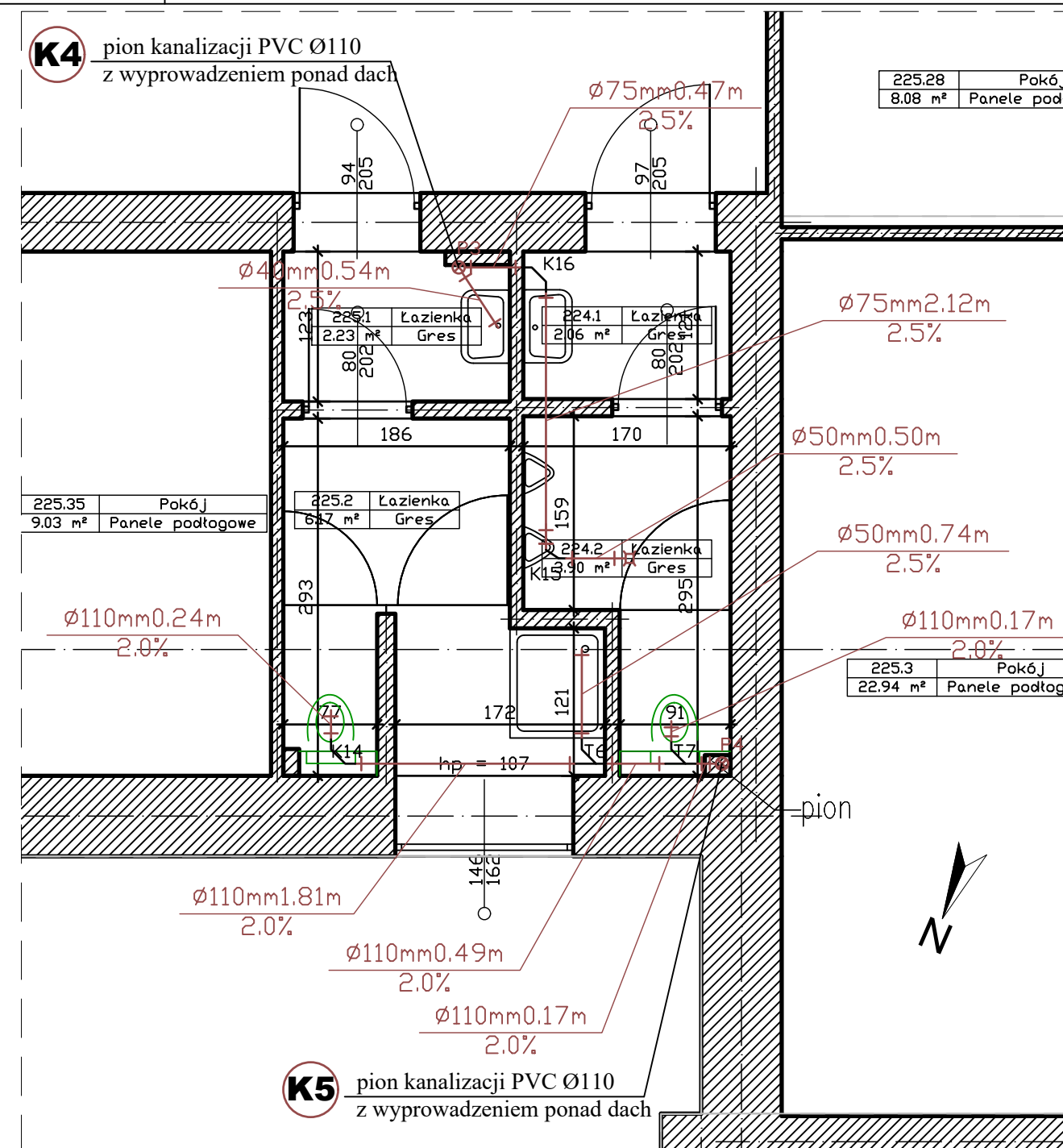

ŁAZIENKI - RZUT I PIĘTRA

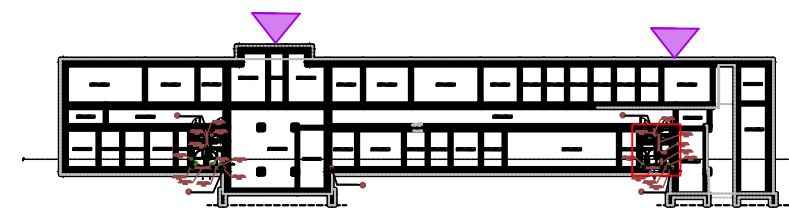

SZKIC ORIENTACYJNY

LCTPROJEKT PRZEMYSŁAW BŁOCH
ul. Naftowa 4/4, 65-705 Zielona Góra
NIP: 973 05 43 143, tel. 698 111 531

obiekt: Budynek Prokuratury Okręgowej i Prokuratury Rejonowej

adres: 65-950 Zielona Góra, ul. Partyzantów 42

projektant instalacje sanitarne: mgr inż. arch. Ewelina Owoc-Nowaczyńska
uprawnienia budowlane do projektowania bez ograniczeń w specjalności instalacyjnej nr LBS/0019/PBS/21

tytuł rysunku: Rzut I piętra - kanalizacja

skala: 1:50 data: 09.09.2024 nr rys.: S - 4

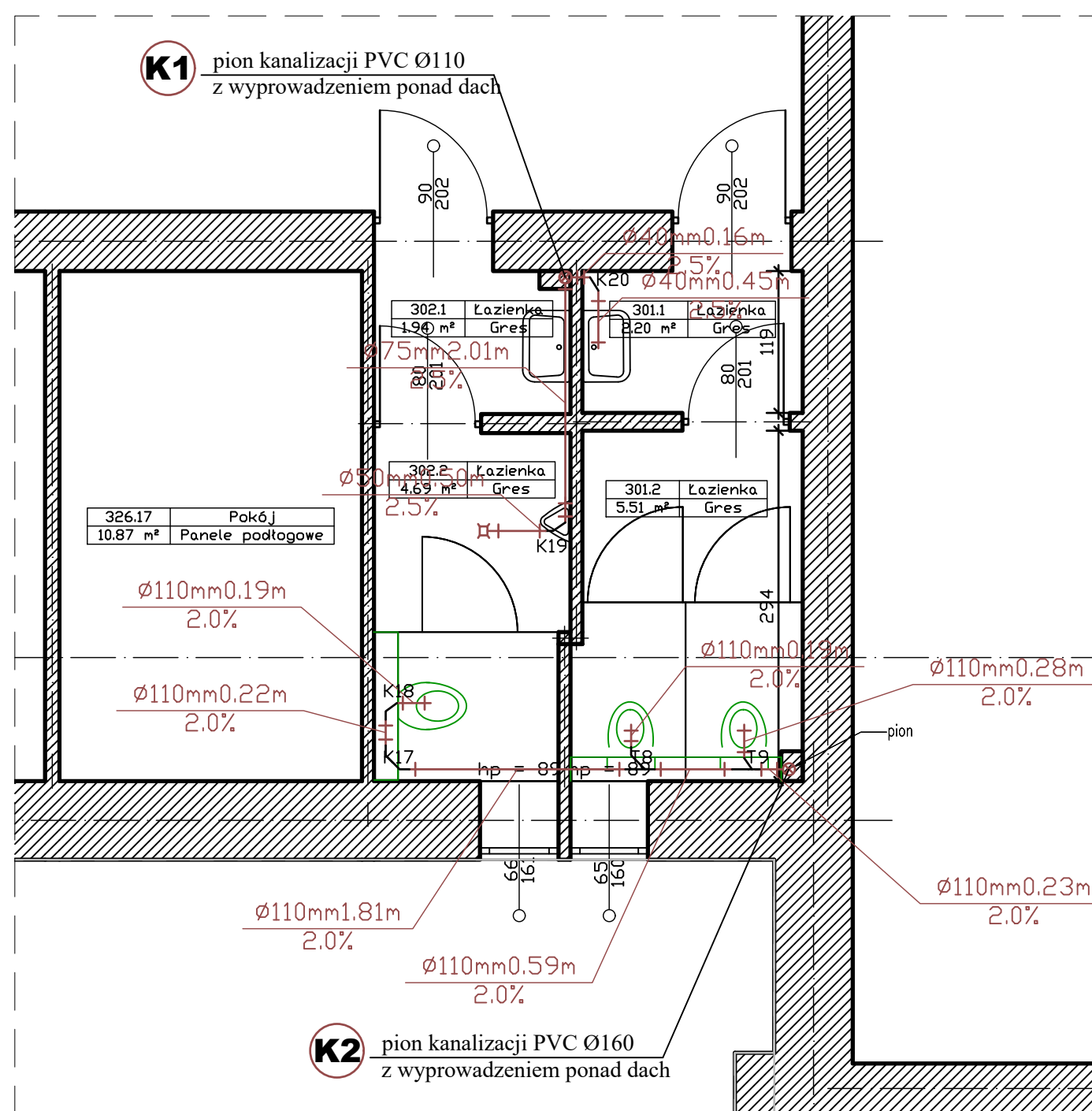

ŁAZIENKI - RZUT II PIĘTRA

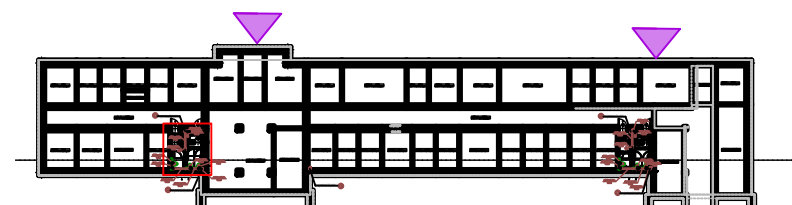

SZKIC ORIENTACYJNY

LEGENDA	
[---]	Zakres opracowania
—	Istniejące elementy do remontu/wymiany
—	Demontowane elementy
—	Nowe elementy

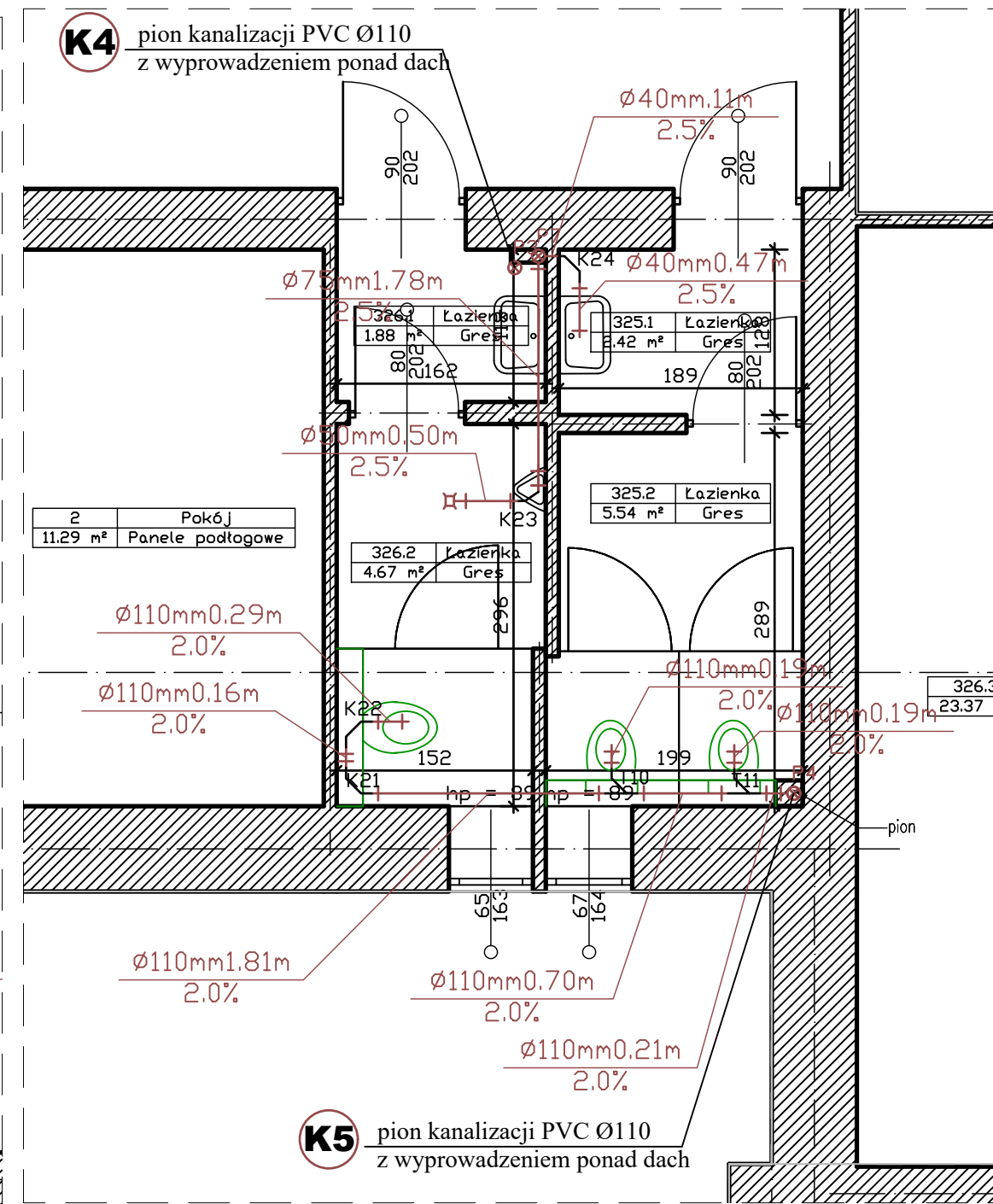

ŁAZIENKI - RZUT II PIĘTRA

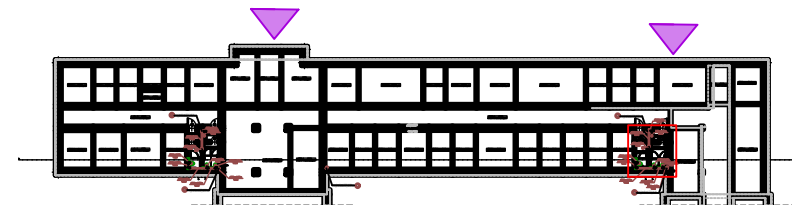

SZKIC ORIENTACYJNY

LCTPROJEKT PRZEMYSŁAW BŁOCH
ul. Naftowa 4/4, 65-705 Zielona Góra
NIP: 973 05 43 143, tel. 698 111 531

obiekt: Budynek Prokuratury Okręgowej i Prokuratury Rejonowej

adres: 65-950 Zielona Góra, ul. Partyzantów 42

projektant instalacje sanitarne: mgr inż. arch. Ewelina Owoc-Nowaczyńska
uprawnienia budowlane do projektowania bez ograniczeń w specjalności instalacyjnej nr LBS/0019/PBS/21

tytuł rysunku: Rzut II piętra - łazienki

skala: 1:50 data: 09.09.2024 nr rys.: S - 5

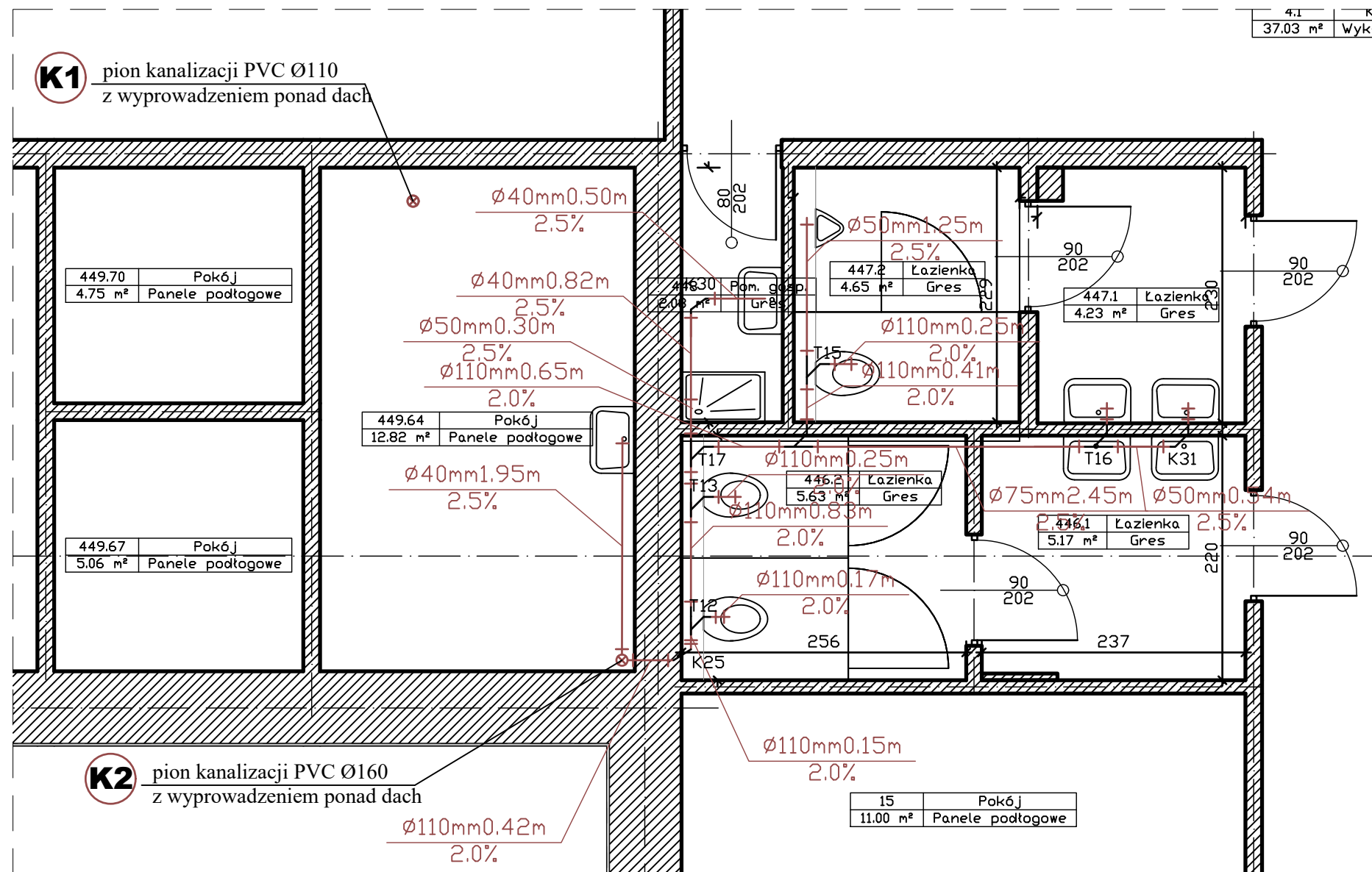

ŁAZIENKI - RZUT III PIĘTRA

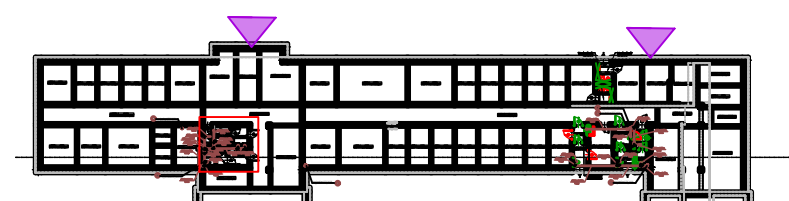

SZKIC ORIENTACYJNY

LEGENDA	
[---]	Zakres opracowania
—	Istniejące elementy do remontu/wymiany
—	Demontowane elementy
—	Nowe elementy

LCTPROJEKT PRZEMYSŁAW BŁOCH
ul. Naftowa 4/4, 65-705 Zielona Góra
NIP: 973 05 43 143, tel. 698 111 531

obiekt: Budynek Prokuratury Okręgowej i Prokuratury Rejonowej
adres: 65-950 Zielona Góra, ul. Partyzantów 42
projektant instalacje sanitarne: mgr inż. arch. Ewelina Owoc-Nowaczyńska
uprawnienia budowlane do projektowania bez ograniczeń w specjalności instalacyjnej nr LBS/0019/PBS/21
tytuł rysunku: Rzut III piętra - kanalizacja
skala: 1:50 data: 09.09.2024 nr rys.: S - 6

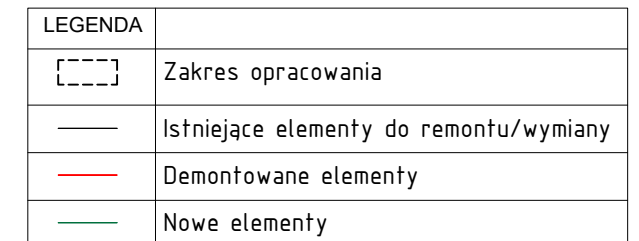

		
LCT PROJEKT PRZEMYSŁAW BŁOCH ul. Naftowa 4/4, 65-705 Zielona Góra NIP: 973 05 43 143, tel. 698 111 531		
obiekt: Budynek Prokuratury Okręgowej i Prokuratury Rejonowej		
adres: 65-950 Zielona Góra, ul. Partyzantów 42		
projektant instalacje sanitarne: mgr inż. arch. Ewelina Owoc-Nowaczyńska uprawnienia budowlane do projektowania bez ograniczeń w specjalności instalacyjnej nr LBS/0019/PBS/21	podpis: 	
	podpis: 	
tytuł rysunku: Rzut III piętra - kanalizacja		
skala: 1:50	data: 09.09.2024	nr rys.: S - 7